Домашнее задание по ритмике для 2 класса

1) **Повторить** новый размер 3/8 (три восьмых), повторить тему - канон.

Размер $\frac{3}{8}$ — простой трехдольный. Каждая его доля равна одной восьмой. Три восьмые записываются под одним ребром: ♪♪♪; ♩ в этом размере равна двум долям; ♩. равна полному такту.

В размере $\frac{3}{8}$ возможны следующие ритмические рисунки:

Дирижерская схема на $\frac{3}{8}$ такая же, как на $\frac{3}{4}$. В подвижном темпе движения рук должны быть легкими, неширокими. Иногда в быстром темпе дирижируют целыми тактами (на раз).

2) **Простучите** два двухголосных ритмических примера двумя руками. (буду спрашивать на оценку на уроке)

Затем **определите и подпишите** над примерами, какой из примеров является каноном, а какой - просто двухголосным ритмическим примером.

а)

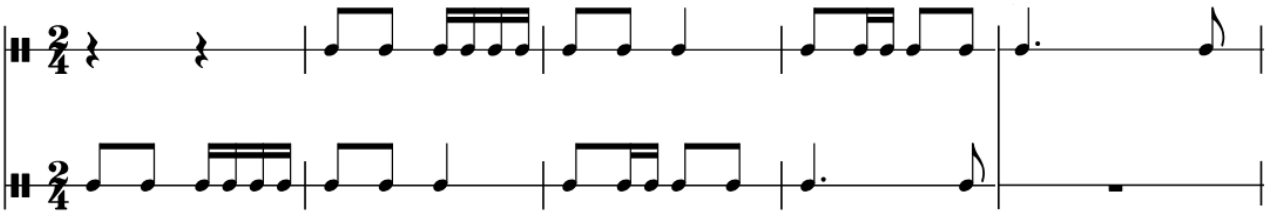

б)

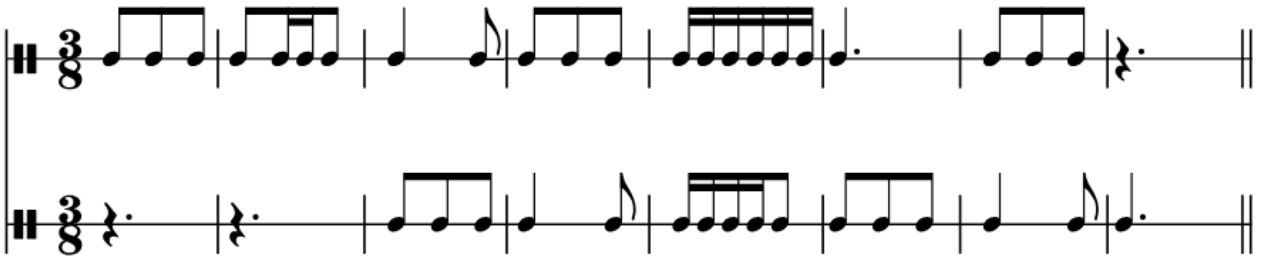

Дорогие ребята и родители!

По всем вопросам (непонятная тема, трудности с домашним заданием и др.) можно и **нужно писать мне на почту** darsert.solf@gmail.com